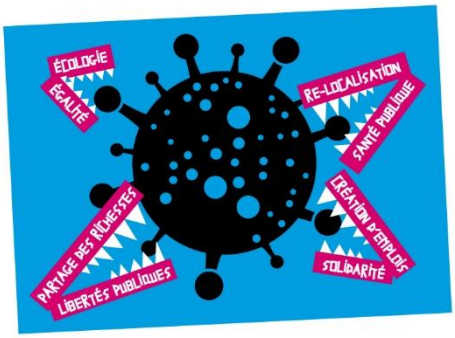

Union syndicale **Solidaires**

SYNDICALISTES, AGIR CONTRE LE CAPITALOVIRUS

#6 - Jeudi 09 avril 2020

Pétition

#PlusJamaisCa,

Signons

#PourLeJourDapres

A la suite de leur tribune "*Plus jamais ça, préparons le jour d'après*", les structures initiatrices de cette pétition, dont Solidaires, demandent au gouvernement de prendre immédiatement plusieurs mesures et d'engager ensuite d'autres politiques publiques de long terme pour ne plus revivre çà. Mobilisons-nous dès maintenant et donnons-nous rendez-vous le "*jour d'après*" pour réinvestir les lieux publics pour reconstruire ensemble un futur, écologique, social et démocratique, en rupture avec les politiques menées !

Notre organisation, implantée dans l'entreprise, a déposé devant le tribunal une assignation qui sera examinée ce jeudi visant à l'interdiction pour Amazon de continuer à employer du personnel sur ses six sites français. Voir notre communiqué.

UNE HONTE !

Relayons la vidéo et signons massivement la pétition exigeant la réintégration immédiate et l'abandon de toute sanction contre Laetitia et la mise à disposition des moyens matériels face au coronavirus.

Ni coronavirus, ni union sacrée, la lutte continue contre tout ce qui détruit nos existences. Solidarité avec les victimes du coronavirus, solidarité avec toutes celles et ceux que ce système attaque ; indéfectiblement. La lutte ne s'arrêtera pas avec la maladie. Nos combats pour un monde où la solidarité, la protection sociale et les services publics sont les meilleurs remparts contre les fléaux et l'injustice, sont plus que jamais légitimes !